PEÑA BARCELONISTA DE ÓRGIVA
C/ RAMÓN Y CAJAL 24
Tfno: 652 62 05 54
CP 18400 ORGIVA
Granada

Estimados amigos:

Nos ponemos en contacto con todos vosotros , para informaros que ya está **abierto el plazo de inscripción para el XIV Congreso** de Peñas Barcelonistas de Andalucía Ceuta y Melilla.

A continuación, te explicamos los contenidos y precios de las diferentes opciones, así como el programa de los actos a celebrar.

Información General Hoteles

En principio todos los hoteles estan en la localidad de LANJARON a apenas a 9 Km de Órgiva.

Para que Ningun peñista tenga que coger su vehiculo desde la tarde del viernes día 3 de abril hasta el domingo 5 de abril, el Comité Organizador, tiene contratdo un **"SERVICIO BUS",** durante toda la duración del Congreso que será de un circuito interno y exclusivo , haciendo continuos traslados entre Lanjaron y Orgiva y viceversa.

Asi mismo a todos los peñistas / congressistes asistentes entre su documentción se les darà los horarios y las paradas correspondientes (cada 15 minutos saldran autocares desde las dos localidades) , para que todo sea fluido y del agrado de todos y que todo el mundo pueda disfrutar de todos los actos y eventos sin necesidad de coger los vehiculos.

Hoteles

Para ello, os informamos a contiunación de los hoteles, sus características, tipos de alojamientos, preciós, etc.

HOTEL CENTRAL Lanjarón

Precio por persona 2 noches + Cena de Gala - Ambas cosas incluidas

Habitación doble 105 por persona =210’00 total

Precio por persona 1 noche + Cena de Gala -Ambas cosas incluidas

Habitación doble 115 por persona = 230’00 total

Este hotel dispone de 34 habitaciones de uso doble

RESERVAS

COMITÉ ORGANIZADOR

Persona de contacto: José Martínez Tubau

secretario de la federación de Granada teléfono 673849206

HOTEL MANOLETE LANJARON

Precios Hotel 2 noches + Cena de Gala - Ambas cosas incluidas

Habitación Doble	100’00 €uros por persona	= 200’00
Habitación Triple	94’00 €uros por persona	= 282’00
Habitación Individual	120’00 €uros	= 120’00

Precios Hotel 1 noche + Cena de Gala - Ambas cosas incluidas

Habitación Doble	85’00 €uros por persona	= 170’00
Habitación Triple	80’00 €uros por persona	= 240’00
Habitación Individual	95’00 €uros	= 95’00

Disponibilidad del hotel

29 Habitaciones Dobles

3 “ Triples

3 “ Individuales

Este Hotel dispone de desayuno al precio de 3’00 €uros por persona

No incluido en el precio de la habitación.

RESERVAS

COMITÉ ORGANIZADOR

Hotel + Cena de Gala

Perona de contacto José Martínez Tubau

Secretario Federación de Granada al Teléfono 673 849 206

HOTEL MIRAMAR LANJARON

Precios Hotel 2 noches + Cena de Gala - Ambas cosas incluidas

Habitación Doble	105’00 €uros por persona	= 210’00
Habitación Triple	100’00 €uros por persona	= 300’00

Precios Hotel 1 noche + Cena de Gala -Ambas cosas incluidas

Habitación Doble	85’00 €uros por persona	= 170’00
Habitación Triple	80’00 €uros por persona	= 240’00

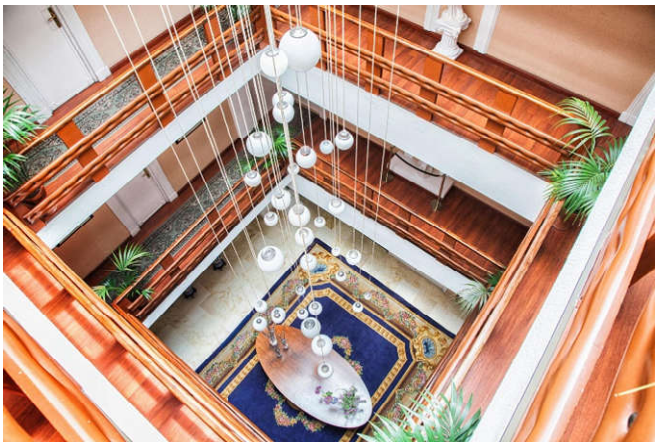

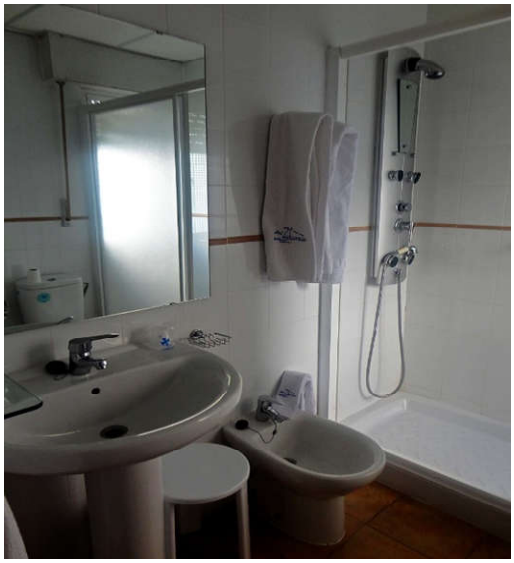

Disponibilidad del hotel

30 Habitaciones Dobles

4 “ Triples

Este Hotel EL DESAYUNO ESTA INCLUIDO.

RESERVAS

COMITÉ ORGANIZADOR

Hotel + Cena de Gala

Perona de contacto José Martínez Tubau

Secretario Federación de Granada al Teléfono 673 849 206

HOTEL NUEVA ESPAÑA LANJARON

Precios Hotel 2 noches + Cena de Gala -Ambos cosas incluidas

Habitación Doble 108’00 €uros por persona	=	216’00
Habitación Triple 98’00 €uros por persona	=	294’00
Habitación Individual 130’00 €uros	=	130’00

Precios Hotel 1 noche + Cena de Gala -Ambas cosas incluidas

Habitación Doble 85’00 €uros por persona	=	170’00
Habitación Triple 83’00 €uros por persona	=	249’00
Habitación Individual	=	100’00

Disponibilidad del hotel

20 Habitaciones Dobles

4 “ Triples

4 “ individuales

Este hotel dispone de desayuno al precio de 4 €uros por persona a pagar en el mismo hotel no incluido en el precio de la habitación

RESERVAS

COMITÉ ORGANIZADOR

Persona de contacto José Martínez Tubau

Secretario Federación de Granada al Teléfono 673 849 20

HOTEL PARAISO Lanjarón

Precio por persona 2 noches + Cena de Gala -Ambas cosas incluidas

Habitación doble	105’00 por persona	=210’00 total
Habitación Triple	97’00 por Persona	=291’00 total
Habitación Individual	130’00	=130’00 total

Precio por persona 1 noches + Cena de Gala- Ambas cosas incluidas

Habitación doble	85’00 por persona	= 170’00 total
Habitación Triple	80’00 por persona	= 240’00 total
Habitación Individual	90’00	= 90’00 total

Este hotel lleva incluido el desayuno en el precio-

La habitaciones triples están adaptadas para Matrimonio e hijo/a

Este hotel dispone de 35 habitaciones de uso doble pero se pueden convertir en individual o triple con las características reseñadas

RESERVAS

COMITÉ ORGANIZADOR

Persona de Contacto: José Martínez Tubau

Secretario Federación de Granada 673 849 206

¿COMO HACER LAS RESERVAS?

1.- Elegiremos el hotel seleccionado.
2.- Rellenaremos el FORMULARIO del hotel seleccionado con la distribución de las habitaciones elegidas. (Dichos formularios de cada hotel se adjuntan vía email a todas las Peñas).
3.- Se realizará un formulario por cada Peña.
4.- Una vez realizado, esto se hará el ingreso de la reserva a través de transferencia bancaria al siguiente número de cuenta

CAJA RURAL – CUENTA**: ES43-0066-4666-0976-3500**

5.- Hecho la transferencia bancaria, se enviara la siguiente documentación

- Formulario del hotel seleccionado cumplimentado.
- Fotocopia del resguardo de la transferencia realizada.

Vía correo electrónico a la dirección:
federacionprovincial.pbgp2013@gmail.com

CIERRE DE INSCRIPCIONES

Último día 15 de Mayo de 2020. La Organización ruega respetar esta fecha. Las reservas se irán realizando según el orden de pago de las mismas.

Atención al Congresista

673 84 9206 -- 652 62 05 54
Barcajun2@hotmail.com
federacionprovincial.pbgp2013@gmail.com

Notas aclaratorias:

- Estos precios serán respetados hasta el **15 de mayo 2020.**
- Los precios son por personas.
- Las reservas de los hoteles, se han de realizar las reservas a través del Comité Organizador del XIV Congreso de Peñas Barcelonistas de Andalucía Ceuta y Melilla.
- Las reservas de las distintas opciones, serán recogidas estrictamente por orden de llegadas hasta completar los aforos de los distintos hoteles.
- Para garantizar el éxito de la Organización os rogamos que dichas reservas las hagáis antes del día **15/05/2020**.
- Toda la documentación relativa a los actos y actividades, tarjetas, tickets de comidas cena de gala, etc. del XIV Congreso se les entregará junto a las Credenciales, previo justificante del ingreso, para ello habrá dispuesto un punto de información al peñista / congresistas durante todo el viernes y sabado.
- La Federación de Peñas Barcelonistas de Andalucía Ceuta y Melilla junto con el Comité Organizador, se reserva el derecho de admisión de asistencia al XIV Congreso de Peñas Barcelonistas de Andalucía Ceuta y Melilla.